Cuadro sistema automático

GTA 456-Q-t

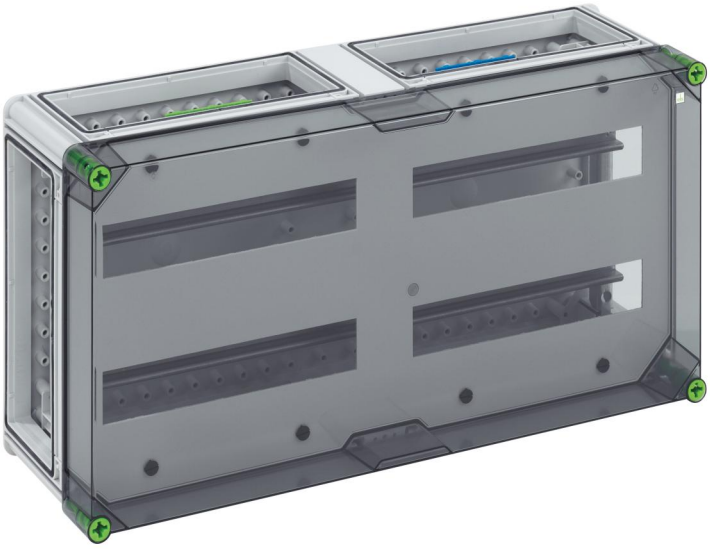

GTA 456-Q-t

Cuadro sistema automático

PERSONALIZABLE

Número de producto: 01445601
Dimensiones: 640 x 320 x 179 mm

Cuadro de sistema automático - Calidad Industrial -, 4 filas, Borna PE/N, con respectivamente 2 puntos de apriete 16 mm², 10 puntos de apriete 6 mm², cubre-módulos y etiquetas identificativas, 4 x uniones a cuadro (GGV)

con tapa transparente

IP65 56 IK08 400V AC

Datos técnicos

Características eléctricas

Tensión aislante de medición CA:	400 V
Clase de protección:	II
Clase de protección:	IP65
Cantidad de filas:	2
Cantidad de unidades de división:	56
Cantidad de unidades de división por fila:	28
UL Type Rating:	3R

Colores

Color parte inferior:	gris
Color parte superior:	transparente

Dimensiones

Anchura:	640 mm
Longitud:	320 mm
Altura:	179 mm
Altura interior:	157 mm

Características del material

Resistente a los rayos UV:	sí
sin halógenos:	sí
Clasificación por inflamabilidad según UL94:	V2
Resistencia con hilo incandescente EN 60695-2-11:	960 °C
Calidad industrial:	sí

Características mecánicas

Modo de fijación:	Estructura
Fuerza de golpe:	IK08
precintable:	sí

Características mecánicas

Par de torsión del tornillo de la tapa:	2.5 Nm
Variante de brida:	sí
Alineable:	sí

Condiciones ambientales

humedad relativa máx. de 25 °C:	95 %
humedad relativa máx. de 40 °C:	50 %
Temperatura ambiente mín.:	-25 °C
Temperatura ambiente máx.:	40 °C
Temperatura ambiente 24 h:	35 °C
Lugar de instalación:	Zona exterior protegida

Material

Material parte inferior:	Policarbonato
Material parte superior:	Policarbonato
Material junta:	Poliuretano
Material tornillo de la tapa:	Poliamida, reforzada en fibra de vidrio

Accesorios

07251401 - GFS 14-m - Juego de bridas

Günther Spelsberg GmbH + Co. KG
Im Gewerbepark 1 · D-58579 Schalksmühle · Teléfono: +49 (0) 23 55 / 892-0 · Fax: +49 (0) 23 55 / 892-299