Cuadro sistema automático

# GTA 228-KT-t

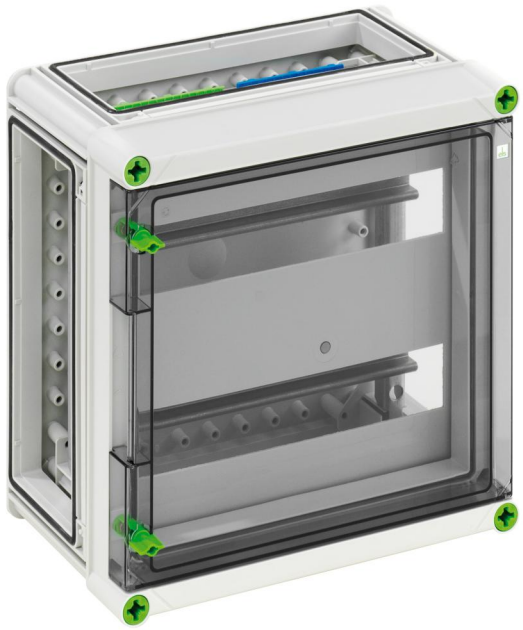

## GTA 228-KT-t

**Cuadro sistema automático**

PERSONALIZABLE

Número de producto: 01622801
Dimensiones: 320 x 320 x 179 mm

Cuadro de sistema automático - Calidad Industrial -, 2 filas, Borna PE/N, con respectivamente 2 puntos de apriete 16 mm², 10 puntos de apriete 6 mm², cubre-módulos y etiquetas identificativas, 3 x uniones a cuadro (GGV)

**con puerta abatible**

IP65 28 IK08 400V AC


Günther Spelsberg GmbH + Co. KG
Im Gewerbepark 1 · D-58579 Schalksmühle · Teléfono: +49 (0) 23 55 / 892-0 · Fax: +49 (0) 23 55 / 892-299

# Datos técnicos

## Características eléctricas

| | |
|---|---|
| Tensión aislante de medición CA: | 400 V |
| Clase de protección: | II |
| Clase de protección: | IP65 |
| ventilado: | no |
| Cantidad de filas: | 2 |
| Cantidad de unidades de división: | 28 |
| Cantidad de unidades de división por fila: | 14 |
| UL Type Rating: | 3R |

## Colores

| | |
|---|---|
| Color parte inferior: | gris |
| Color parte superior: | transparente |

## Dimensiones

| | |
|---|---|
| Anchura: | 320 mm |
| Longitud: | 320 mm |
| Altura: | 179 mm |
| Altura interior: | 157 mm |

## Características del material

| | |
|---|---|
| Resistente a los rayos UV: | sí |
| sin halógenos: | sí |
| Clasificación por inflamabilidad según UL94: | V2 |
| Resistencia con hilo incandescente EN 60695-2-11: | 960 °C |
| Calidad industrial: | sí |

## Características mecánicas

| | |
|---|---|
| Modo de fijación: | Estructura |
| Fuerza de golpe: | IK08 |

## Características mecánicas

| | |
|---|---|
| precintable: | sí |
| Par de torsión del tornillo de la tapa: | 2.5 Nm |
| Variante de brida: | sí |
| Alineable: | sí |

## Condiciones ambientales

| | |
|---|---|
| humedad relativa máx. de 25 °C: | 95 % |
| humedad relativa máx. de 40 °C: | 50 % |
| Temperatura ambiente mín.: | -25 °C |
| Temperatura ambiente máx.: | 40 °C |
| Temperatura ambiente 24 h: | 35 °C |
| Lugar de instalación: | Zona exterior protegida |

## Material

| | |
|---|---|
| Material parte inferior: | Policarbonato |
| Material parte superior: | Policarbonato |
| Material junta: | Poliuretano |
| Material tornillo de la tapa: | Poliamida, reforzada en fibra de vidrio |

Creado en 19.04.2024. Declaraciones no sujetas a garantía. Nos reservamos el derecho a hacer mejoras con fines de progreso técnico.
Günther Spelsberg GmbH + Co. KG
Im Gewerbepark 1 · D-58579 Schalksmühle · Teléfono: +49 (0) 23 55 / 892-0 · Fax: +49 (0) 23 55 / 892-299

## Accesorios

07251201 - GFS 12-m - Juego de bridas


Günther Spelsberg GmbH + Co. KG
Im Gewerbepark 1 · D-58579 Schalksmühle · Teléfono: +49 (0) 23 55 / 892-0 · Fax: +49 (0) 23 55 / 892-299