Cuadro sistema automático

GSi 2 VS KD-t

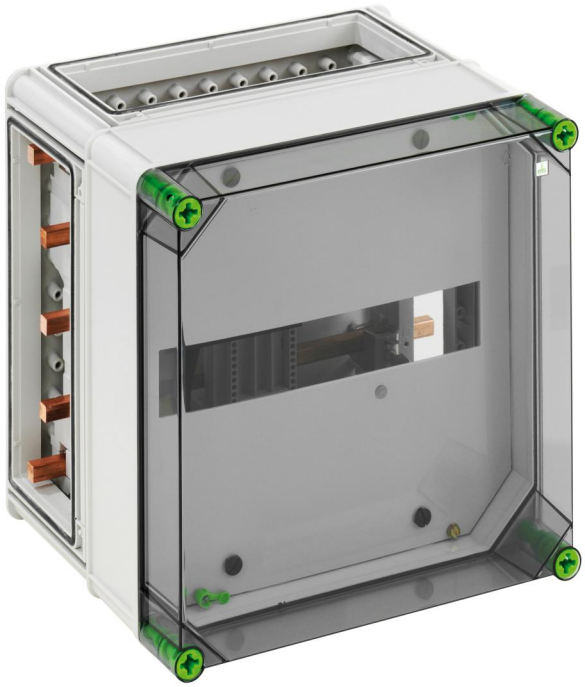

GSi 2 VS KD-t

Cuadro sistema automático

PERSONALIZABLE

Número de producto: 02035201
Dimensiones: 320 x 320 x 254 mm

Cuadro de sistema automático, 1 fila, precintable de serie, con sistema de barras colectoras 5 polos 250A, Conector de barras colectoras 70/35 mm² y adaptador para el montaje de un interruptor principal selectivo, cubre-módulos y etiquetas identificativas, 3 x uniones a cuadro (GGV)

con tapa transparente abatible

IP65 14 IK08 400V AC

Günther Spelsberg GmbH + Co. KG
Im Gewerbepark 1 · D-58579 Schalksmühle · Teléfono: +49 (0) 23 55 / 892-0 · Fax: +49 (0) 23 55 / 892-299

Datos técnicos

Características eléctricas

Tensión aislante de medición CA:	400 V
Clase de protección:	II
Clase de protección:	IP65
Cantidad de unidades de división:	14

Colores

Color parte inferior:	gris
Color parte superior:	transparente

Dimensiones

Anchura:	320 mm
Longitud:	320 mm
Altura:	254 mm
Altura interior:	157 mm
Peso:	5.23 kg

Características del material

Resistente a los rayos UV:	sí
sin halógenos:	sí
Resistencia con hilo incandescente EN 60695-2-11:	960 °C

Características mecánicas

Modo de fijación:	Estructura
Fuerza de golpe:	IK08
Par de torsión del tornillo de la tapa:	2.5 Nm
Alineable:	sí

Condiciones ambientales

humedad relativa máx. de 25 °C:	95 %

Condiciones ambientales

humedad relativa máx. de 40 °C:	50 %
Temperatura ambiente mín.:	-25 °C
Temperatura ambiente máx.:	40 °C
Temperatura ambiente 24 h:	35 °C
Lugar de instalación:	Zona exterior protegida

Sales Information

EAN:	4013902902859
Packing Unit Code:	CT
ETIM Class:	EC000214
Número de tarifa aduanera:	85369095

Material

Material parte inferior:	Policarbonato
Material parte superior:	Policarbonato
Material junta:	Poliuretano
Material tornillo de la tapa:	Poliamida, reforzada en fibra de vidrio

Accesorios

07251201 - GFS 12-m - Juego de bridas

07505601 - GSV 56 - Conector de barras colectoras

Günther Spelsberg GmbH + Co. KG
Im Gewerbepark 1 · D-58579 Schalksmühle · Teléfono: +49 (0) 23 55 / 892-0 · Fax: +49 (0) 23 55 / 892-299