Cuadro de fusibles para pletinas DIAZED®

GSD 428-250

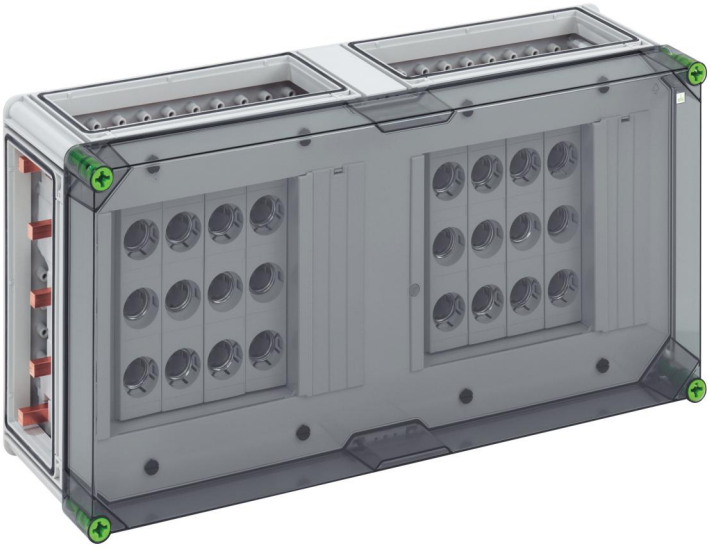

GSD 428-250

Cuadro de fusibles para pletinas DIAZED®

PERSONALIZABLE

Número de producto: 05042801
Dimensiones: 640 x 320 x 179 mm

Cuadro de fusibles para pletinas DIAZED®, 8 x bases de fusible para pletinas DII de 3 polos, Rosca E 27, Corriente de cálculo 25 A, Conexión atornillada 1,5 - 25 mm², sobre barra colectora 5 polos, Bornas N 1,5 - 16 mm², Bornas PE 1,5 - 16 mm², 4 x uniones a cuadro (GGV)

sobre sistema de barras colectoras 250 A, con tapa transparente

IP65 IK08 500V AC

Günther Spelsberg GmbH + Co. KG
Im Gewerbepark 1 · D-58579 Schalksmühle · Teléfono: +49 (0) 23 55 / 892-0 · Fax: +49 (0) 23 55 / 892-299

Datos técnicos

Características eléctricas

Tensión de funcionamiento nominal AC:	500 V
Tensión aislante de medición CA:	690 V
Tensión aislante de medición CC:	1000 V
Clase de protección:	II
Clase de protección:	IP65
Corriente de medición:	250 Amperio
UL Type Rating:	3R

Dimensiones

Anchura:	640 mm
Longitud:	320 mm
Altura:	179 mm
Peso:	10.12 kg

Características del material

Resistente a los rayos UV:	sí
sin halógenos:	sí
Resistencia con hilo incandescente EN 60695-2-11:	960 °C

Características mecánicas

Fuerza de golpe:	IK08
Par de torsión del tornillo de la tapa:	2.5 Nm
Alineable:	sí

Condiciones ambientales

humedad relativa máx. de 25 °C:	95 %
humedad relativa máx. de 40 °C:	50 %
Temperatura ambiente mín.:	-25 °C
Temperatura ambiente máx.:	40 °C

Condiciones ambientales

Temperatura ambiente 24 h:	35 °C
Lugar de instalación:	Zona exterior protegida

Sales Information

EAN:	4013902052288
Packing Unit Code:	CT
ETIM Class:	EC000100
Número de tarifa aduanera:	85369095

Material

Material parte inferior:	Policarbonato
Material parte superior:	Policarbonato, reforzado con fibra de vidrio
Material junta:	Poliuretano
Material tornillo de la tapa:	Poliamida, reforzada en fibra de vidrio

Accesorios

07251401 - GFS 14-m - Juego de bridas

07505601 - GSV 56 - Conector de barras colectoras

Creado en 12.10.2024. Declaraciones no sujetas a garantía. Nos reservamos el derecho a hacer mejoras con fines de progreso técnico.
Günther Spelsberg GmbH + Co. KG
Im Gewerbepark 1 · D-58579 Schalksmühle · Teléfono: +49 (0) 23 55 / 892-0 · Fax: +49 (0) 23 55 / 892-299