Borna PEN

GN 2

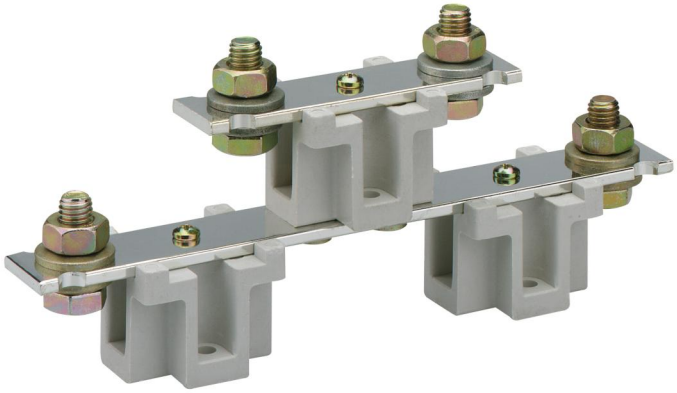

GN 2

Borna PEN

Número de producto: 07602201
Dimensiones: 37 x 198 x 46 mm

para placa de montaje

Borne N NH 2 para placa de montaje, Tornillo de conexión M12

Creado en 28.04.2024. Declaraciones no sujetas a garantía. Nos reservamos el derecho a hacer mejoras con fines de progreso técnico.
Günther Spelsberg GmbH + Co. KG
Im Gewerbepark 1 · D-58579 Schalksmühle · Teléfono: +49 (0) 23 55 / 892-0 · Fax: +49 (0) 23 55 / 892-299

Datos técnicos

Características eléctricas

Tensión de funcionamiento nominal AC:	690 V
Tensión de funcionamiento nominal DC:	440 V
Corriente de medición:	630 Amperio
Número de polos:	1
seguridad a prueba de golpes:	no
Conexión 1: Tipo de conexión:	Tornillos
Conexión 1: Puntos de apriete por polo:	2
Conexión 1: Apto para conductores de CU:	1
Conexión 1: Apto para conductores de AL:	0

Dimensiones

Anchura:	37 mm
Longitud:	198 mm
Altura:	46 mm

Características del material

Resistencia con hilo incandescente EN 60695-2-11:	960 °C
Calidad industrial:	no

Material

Material del cuerpo aislante:	Termoplástico

Accesorios

07670201 - KP NH 2 - Borna de prismas

Günther Spelsberg GmbH + Co. KG
Im Gewerbepark 1 · D-58579 Schalksmühle · Teléfono: +49 (0) 23 55 / 892-0 · Fax: +49 (0) 23 55 / 892-299