Borne de conexión

AKL 140

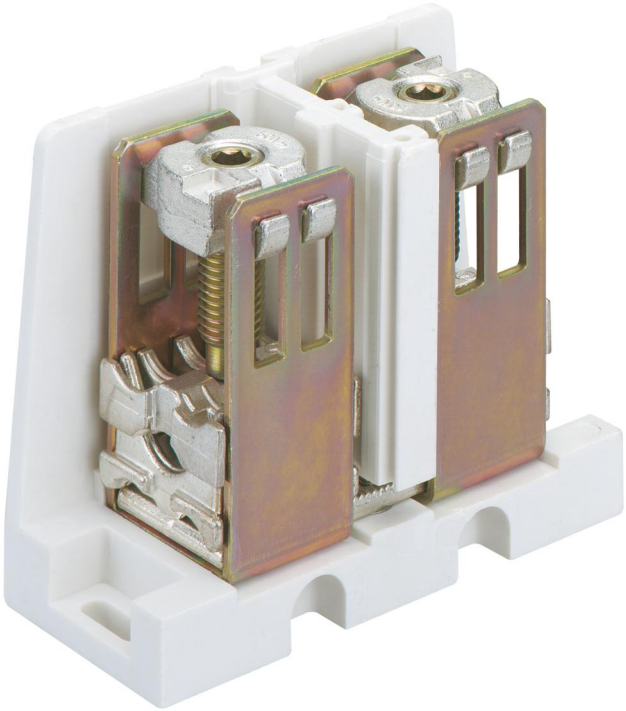

AKL 140

Borne de conexión

Número de producto: 07614001
Dimensiones: 55 x 115 x 120 mm

Borne de conexión, 1 polo, alineable, para conductores de uno y más hilos y para pletina de cobre laminada

400 A, para conductor CU 1x (50-240)re/rm/se/sm, 2x (25-120)re/rm/se/sm, para conductor AL 1x (50-240)re/se, 1x (95-195)sm, 2x (25-120)re/se, 2x (50-95)sm, para pletina de cobre laminada 16x10 mm

Creado en 27.04.2024. Declaraciones no sujetas a garantía. Nos reservamos el derecho a hacer mejoras con fines de progreso técnico.
Günther Spelsberg GmbH + Co. KG
Im Gewerbepark 1 · D-58579 Schalksmühle · Teléfono: +49 (0) 23 55 / 892-0 · Fax: +49 (0) 23 55 / 892-299

Datos técnicos

Características eléctricas

Tensión de funcionamiento nominal AC:	690 V
Tensión de funcionamiento nominal DC:	750 V
Corriente de medición:	400 Amperio
Número de polos:	1
seguridad a prueba de golpes:	no
Conexión 1: Tipo de conexión:	Tornillos
Conexión 1: Longitud de aislamiento:	30 mm
Conexión 1: Puntos de apriete por polo:	2
Conexión 1: Apto para conductores de CU:	1
Conexión 1: Apto para conductores de AL:	1
Conexión 1: Sección del conductor, unifiliar (mín.):	25 mm²
Conexión 1: Sección del conductor, unifiliar (máx.):	50 mm²
Conexión 1: Sección del conductor, multifiliares (mín.):	25 mm²
Conexión 1: Sección del conductor, unifiliar (máx.):	240 mm²
Conexión 2: Tipo de conexión:	Tornillos
Conexión 2: Longitud de pelado del cable:	30 mm
Conexión 2: Puntos de conexión por polo:	2
Conexión 2: Apto para conductores de CU:	1
Conexión 2: Apto para conductores de AL:	1
Conexión 2: Sección del conductor, unifilar (mín.):	25 mm²
Conexión 2: Sección del conductor, unifilar (máx.):	50 mm²
Conexión 2: Sección del conductor, multifilar (mín.):	25 mm²
Conexión 2: Sección del conductor, multifilar (máx.):	120 mm²

Dimensiones

Anchura:	55 mm

Dimensiones

Longitud:	115 mm
Altura:	120 mm

Características del material

Resistencia con hilo incandescente EN 60695-2-11:	960 °C
Calidad industrial:	no

Características mecánicas

Conexión 1: Par de apriete:	40 Nm
Conexión 2: Par de apriete:	40 Nm

Material

Material del cuerpo aislante:	Termoplástico

Günther Spelsberg GmbH + Co. KG
Im Gewerbepark 1 · D-58579 Schalksmühle · Teléfono: +49 (0) 23 55 / 892-0 · Fax: +49 (0) 23 55 / 892-299