Borna

# RKSL 2,5²

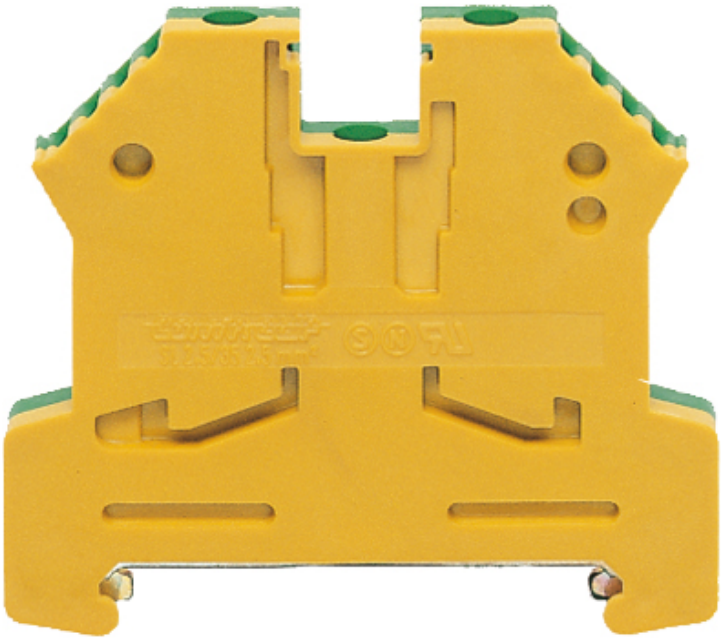

## RKSL 2,5²

**Borna**

Número de producto: 67220001
Dimensiones: 5 x 48 x 47 mm

Borna de paso RK 2,5² para NS35, sección de conexión rígida/flexible 0,2-4²/0,2-2,5²

**Borna conductor de puesta a tierra verde-amarillo, ancho: 6mm**

Creado en 29.04.2024. Declaraciones no sujetas a garantía. Nos reservamos el derecho a hacer mejoras con fines de progreso técnico.
Günther Spelsberg GmbH + Co. KG
Im Gewerbepark 1 · D-58579 Schalksmühle · Teléfono: +49 (0) 23 55 / 892-0 · Fax: +49 (0) 23 55 / 892-299

# Datos técnicos

## Dimensiones

| | |
|---|---|
| Anchura: | 5 mm |
| Longitud: | 48 mm |
| Altura: | 47 mm |

## Características del material

| | |
|---|---|
| Calidad industrial: | no |

## Material

| | |
|---|---|
| Material del cuerpo aislante: | Termoplástico |


Günther Spelsberg GmbH + Co. KG
Im Gewerbepark 1 · D-58579 Schalksmühle · Teléfono: +49 (0) 23 55 / 892-0 · Fax: +49 (0) 23 55 / 892-299