Envolvente

AKL 1-t

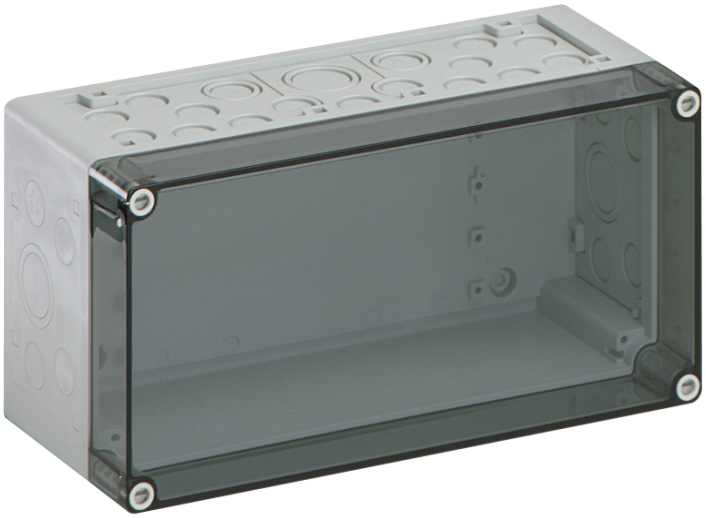

AKL 1-t

Envolvente

PERSONALIZABLE

Número de producto: 74400101
Dimensiones: 300 x 150 x 132 mm

Envolvente, con grado de protección IP65, Poliestireno, Ui=690V AC, Ui=1000V DC, puntos de fijación interior, para instalaciones estándar en zonas interiores

Base: Poliestireno, Tapa: Policarbonato, transparente, Pretroquelados, M20/M25/M32/M40, (46 lateralmente)

Incluye:
10 Conos de doble membrana IP66 M20 Zona de sellado 7 - 12 mm, 2 Conos de doble membrana IP66 M25 Zona de sellado 9 - 16 mm, 2 Conos de doble membrana M32 Zona de sellado 14 - 21 mm, 1 Conos de doble membrana IP66 M40 Zona de sellado 19 - 28 mm

IP65 IK07 690V AC 1000V DC

Ir al producto industrial:
https://www.spelsberg.es/p/74500101

Günther Spelsberg GmbH + Co. KG
Im Gewerbepark 1 · D-58579 Schalksmühle · Teléfono: +49 (0) 23 55 / 892-0 · Fax: +49 (0) 23 55 / 892-299

Datos técnicos

Características eléctricas

Tensión aislante de medición CA:	690 V
Tensión aislante de medición CC:	1000 V
Clase de protección:	II
Clase de protección:	IP65
UL Type Rating:	sin datos

Colores

Color parte superior:	transparente

Dimensiones

Anchura:	300 mm
Longitud:	150 mm
Altura:	132 mm
Peso:	0.8566 kg

Características del material

Resistente a los rayos UV:	no
sin halógenos:	sí
Clasificación por inflamabilidad según UL94:	HB
Resistencia con hilo incandescente EN 60695-2-11:	650 °C

Características mecánicas

Modo de fijación:	Montaje sobre la pared/el techo
Fuerza de golpe:	IK07
precintable:	sí
Alineable:	sí
Clase de parte superior:	Tapa
Fijación:	puntos de fijación interior

Condiciones ambientales

humedad relativa máx. de 25 °C:	95 %
humedad relativa máx. de 40 °C:	50 %
Temperatura ambiente mín.:	-25 °C
Temperatura ambiente máx.:	40 °C
Temperatura ambiente 24 h:	35 °C
Lugar de instalación:	Zona interior

Sales Information

EAN:	4013902071258
Packing Unit Code:	CT
ETIM Class:	EC000261
Número de tarifa aduanera:	85389099

Material

Material parte inferior:	Poliestireno
Material parte superior:	Policarbonato
Material junta:	Poliuretano
Material tornillo de la tapa:	Poliamida, reforzada en fibra de vidrio

Accesorios

19000501 - ASS-gro - Set de bisagras exteriores

56741201 - KF 12 - Claraboya abatible

79500101 - AK MPI 1 - Placa de montaje

79503001 - NS35-216/3 - Carríl DIN

79031701 - AK 14 PEN-SL - Carril de apriete

79032701 - AK 28 PEN-SL - Carril de apriete

79031801 - AK N-SL - Carril de apriete

Creado en 12.10.2024. Declaraciones no sujetas a garantía. Nos reservamos el derecho a hacer mejoras con fines de progreso técnico.
Günther Spelsberg GmbH + Co. KG
Im Gewerbepark 1 · D-58579 Schalksmühle · Teléfono: +49 (0) 23 55 / 892-0 · Fax: +49 (0) 23 55 / 892-299

Prensaestopas

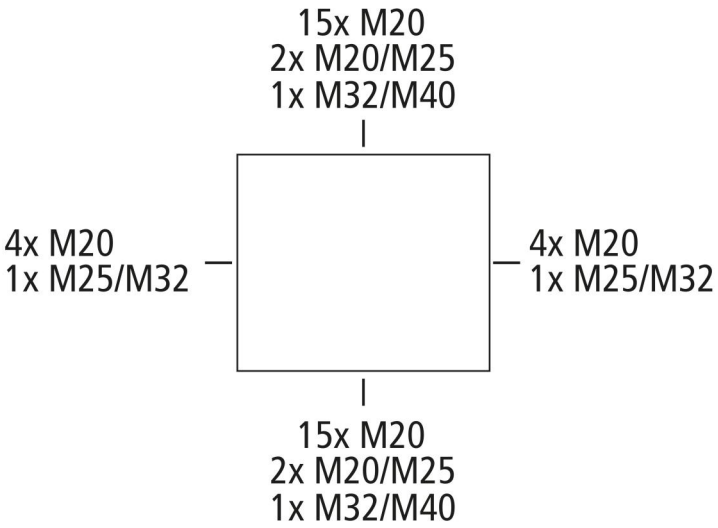

Günther Spelsberg GmbH + Co. KG
Im Gewerbepark 1 · D-58579 Schalksmühle · Teléfono: +49 (0) 23 55 / 892-0 · Fax: +49 (0) 23 55 / 892-299